

# MTA GENEL MÜDÜRLÜĞÜNDE KAZANILMIŞ, YASAL HAKLARIN ORTADAN KALDIRILMASINA YÖNELİK UYGULAMALARA KARŞI İDARİ YARGIYA GİDİLDİ

**H**er mali yıl başında çıkarılan Bakanlar Kurulu Kararlarıyla memur olarak çalışan teknik elemanlara ödenecek özel hizmet tazminatları ile yan ödemelerin ödenme ilke ve esasları belirlenmektedir.

18 Ocak 1992 tarihinde Resmî Gazete'de yayınlanan BKK ile de aynı yola gidilmiş, yapılan işin niteliğine göre özel hizmet tazminatının oranları saptanmaya çalışılmıştır. Saptanan özel hizmet tazminatı oranları MTA Genel Müdürlüğü Personel Dairesi tarafından eski uygulamalardan farklı olarak yeni bir yoruma tabi tutulmuştur. Buna bağlı olarak arazide bilfiil sondaj çalışması yapan teknik elemanlara, çalışma sürelerinin 90 günü aşması halinde, BKK'nin açık hükümlerine ve eski uygulamalardan farklı ters bir biçimde, A/1 maddesi yerine A/2 maddesinden Ödeme

yapılacağı açıklanmıştır. Bu uygulamaya gerekçe olarak da Maliye Bakanhğı'ndan gelen 1 sayılı cetvel gösterilmiştir.

Böyle bir uygulama kazanılmış» yasalarda öngörülen ekonomik hakların, haksız ve yasalara aykırı olarak geriletilmesin© ve ortadan kaldırılmasına yönelik keyfi bir uygulamadır.

Odamız hak kaybının kesinleştiği Ağustos ayından sonra, İdari Yargıya kişisel başvuru yapılabilmesi nedeniyle, üyemiz Mehmet BİTEN'in 5. İdare Mahkemesine 92/1144 Dosya No ile yaptığı başvuruyu sonuna kadar desteklemiş ve her türlü yargı giderlerini üstlenmiştir.

Odamız sorunun en kısa sürede çözümlenmesi için bugüne kadar sürdürdüğü girişimleri, bundan sonra da sürdürmeye devam edecektir.

## ULUSLARARASI ANKARA MERMER SEMPOZYUMU '92

Odamız tarafından 18-20 Kasım 1992 tarihleri arasında ULUSLARARASI ANKARA MERMER SEMPOZYUMU '92 düzenlenmiştir. Sempozyum "MARMİNO '92 2. uluslararası Mermer, Makinaları ve Ekipmanları Fuarını düzenleyen Gotik Fuarcılık Ltd. ŞtL katkısıyla gerçekleşmektedir\*

Sempozyumun amacı Türk ve Dünya Mermerciliğinin daha yakından tanınması ve gelişmelerin sergilenmesidir. Sempozyum da yurtiçi ve yurtdışından mermer aramacılığı, jeolojisi, oluşumu, rezerv ve verim hesaplamaları» işletmeciliği ve yöntemleri, sanatsal kullanımı, işletme makinaları ile aksesuarları ve ticareti konularında çok sayıda bildiri yeralmaktadır. Yabancı dilde sunulacak bildiriler anında Türkçe'ye çevrilecektir. Ayrıca "Türkiye Mermercilik Sektöründeki Gelişmeler, Sorunları ve Geleceği" konulu panel de düzenlenmiştir.

Sempozyum sırasında yazılı olarak da dağıtılacak bildiriler, daha sonra SEMPOZYUM BİLDİRİLERİ KİTABI olarak basılacaktır.

**JEOLJİ MÜHENDİSLERİ ODASI  
LOKAL VE BÜROSU EŞYALARI İLE BİRLİKTE  
SİGORTA ETTİRİLMİŞTİR.**

## EVLENENLER

*D Ferny Kurtyiğit ile odamız üyesi Hasan Kurtyiğit İL 7. 1992 tarihinde,  
ONuray İşnas ile odamız üyesi Dinçer Ağanoglu h 8. 1992 tarihinde  
OYasemİN Demirci ve odamız üyesi Kadri üstünkaya 18, 9, 1992 tarihinde  
ONuriye Gülay ile odamız üyesi İbrahim Demirci 20, 9. 1992 tarihinde  
OOdamız üyeleri Beyhan Şepitçi ve Namık Oüner 26. 9. 1992 tarihinde  
OOdamız üyeleri Hülya Çapalar ve Cahit Helvacı 25. 9. 1992 tarihinde  
OOdamız üyeleri Türkan Oray ve Mustafa Aktan h 10. 1992 tarihinde  
OGülser Özdemir ile odamız üyesi Mustafa Yaşar 3. 10. 1992 tarihinde  
evlenmişlerdir*

*evlenenleri kutlar, mutluluklar dileriz.*

## ÜYELERİMİZİN DİKKATİNE

Lösemi teşhisi konan Elektrik Müh, Odesi İzmir Şubesi Başkanı, Sn. Nihat Özgül'ün tedavisi, Türkiye'de olanaksızlığı nedeniyle Londra'da sürmektedir.

Maddi - manevi destek olunması amacıyla bir kampanya başlatılmıştır. Kampanyaya destek olmak isteyen üyelerimize duyurulur.

T. İŞ Bankası Alsancak Şubesi  
Emine Özgül - Macit Mutaf  
Hesap No: 545725

Odamız üyelerinden

Nurdan Çelebioğlu

Sengül Genç

Yakut GÖncüoğlu

TCDD Sergi Salonu'nda

23 Ekim -10 Kasım 1992

tarihleri arasında Karma Resim Sergisi'ne  
resimleriyle katılmışlardır.

## YENİ ÜYELER

4898 Ruşan SEVİNÇ	Çü	4937 İbrahim ÖZBEK	DEÜ
4899 Hüseyin YILDIRIM	AÜFF	4938 Qülenay HALAYÜRT	Fü
4900 Rahmi KARA	KTÜ	4939 Ahmet REMZİ ÖZDEMİR	DEÜ
4901 Yusuf ERDEM	HÜ	4940 Buket DELİCAN	DEÜ
4902 NildaACAR	ÇÜ	4941 Cem BAHÇELER	DEÜ
4903 Cevdet ÇETİN	Sü	4942 Nuran SüCü	Fü
4904 Mustafa YILDIRIM	ici	4943 EsenKEÇİK	İÜ M F
•4905 Sıtkı Can KAYI	A.Ü.F.F.	4944 Murat UÇAR	ÇÜMMF
4906 Erdiñç YİĞİTBAŞ	İÜ	4945 Ahmet Rifat BAŞER	AÜIMF
4907 Taner TAŞTAN	F.Ü	4946 Zerrin BOSTAN	KTÜ
4908 Abdü selam KILIÇ	Fü	4947 NurEROĞLÜ	KTÜ
4909 İsmail BOZÜYÜK	A.Ü.F.F.	4948 Elmas Mine DEMİRTAŞ	İÜ
4910 AliYÜCESOY	KTÜ	4949 Mehmet PEKGÖZ	DEÜ
4911 Mustafa ÖZTÜRK	Sü	4950 Mustafa Oral SABAH	SÜMMF
4912 Ömer Akın ÖREK	E.Ü.F.F	4951 Gülgün GÖKTEPE	H.ü
4913 Firuz MERT	İÜ	4952 Alim Derya MÜRATHAN	DEÜ
4914 Melahat BEYARSLAN	Fü	4953 Nafiz SOYHAN	DEÜ
4915 Ercan BAŞER	CÜ	4954 İbrahim ARPALİYİĞİT	DEÜ
4916 Sait OKUR	İÜ	4955 Alper BABA	DEÜ
4917 Rıza TAŞ	ODTÜ	4956 Orhan ÖZER	İTÜ
4918 Cem KAMALI	ODTÜ	4957 M.Salih ALTÜN	FÜMF
4919 Fikret SÖNMEZ	HÜ	4958 Abdülmecit KAYAR	ç.ü
4920 Faruk ÜNLÜ	HÜ	4959 Kamber KIŞ	AÜIMF
4921 Yusuf KARAOĞLÜ	DEÜ	4960 Alaattin ÖĞÜN	DEÜ
4922 Ali Levent TURHAN	DEÜ	4961 Ali KÜPELİ	HÜ
4923 Ayla SEVİNDİK	DEÜ	4962 Bekir SOLAK	ÇÜ
4924 CüneydDAYHAN	DEÜ	4963 Serdar Selçuk KAYA	Fü
4925 Bülent AYDEMİR	DEÜ	4964 Kemal BOZKÜRT	SÜMMF
4926 Yusuf Saim SEVER	FÜ	4965 Ömer KAÇMAZ	AÜIMF
4927 Engin Öncü SÜMER	HÜ	4966 Orbay DELİOĞLü	SÜMMF
4928 Metin TOP	KTÜ	4967 Orhan KARAÇEÜK	KTÜ
4929 Okan SARGIN	ODTÜ	4968 Şahap Bülent BAYDAR	SÜMMF
4930 Abdurrahman		4969 Nurettin PELEN	HÜ
BAYRAKTARKATAL	HÜ	4970 Salih DİNÇER	DEÜ
4931 Ata SAĞNAK	ODTÜ	4971 Hayrettin BEYDAŞ	FÜ
4932 Özgen ÇATAL	İTÜ	4972 Rıdvan ÖZCAN	DEÜ
4933 Muharrem ŞAHİN	Çü	4973 Gürsel KANSÜN	SÜMMF
4934 Nermin HÜLYA ÇAPALAR	DEÜ	4974 Gönül KULAKSIZ	CÜ
4935 Arzu ÖZPİRDEDEOĞLÜ	CÜ	4975 Peyami Sefa ÖZBÜLÜT	AÜISP
4936 Abdullah ÇAKMAK	FÜ		

## j. M. O. YAYINLARI SATIS LİSTESİ

	NORMAL	ÜYE
Jeoloji Araştır. ve Jeoloji Haritaları.....	10.000	5,000
Jeoloji E! Kitabı.....	8.000	4,000
Türkiye'de Jeoloji Eğitimi ve sorunları.....	8.000	4,000
Doğu ve Güneydoğunun Jeolojisi.....	10.000	5,000
Yerb. açısından Ankara'nın sorunları.....	10.000	5,000
Ketin Sempozyumu.....	10.000	5,000
Refrakter Hammaddeler.....	8.000	4,000
JEOKİMYA 1 - 2.....	20.000	10,000
GEÖCÖME.....	20.000	10,000
Tünelcilik ve Jeoloji.....	8.000	4,000
Deprem Paneli.....	6.000	3,000
Petrolü Arama ve Bulma Yöntemleri.....	8.000	4,000
Maden Yasası ve Madencilliğimiz.....	6.000	3,000
Türkiye'de Hidrolojik Enerji Potansiyeli.....	6.000	3,000
Türk Ekonomisinde Kömürün Yeri.....	6.000	3,000
Türkiye Demir Madenliği.....	6.000	3,000
Menderes Masifinin Jeolojisi.....	6.000	3,000
Yapı Malzemeleri ve Sorunları.....	6.000	3,000
Türkiye Kurşun - Çinko Yatakları.....	6.000	3,000
Dünyada ve Türkiye'de Demir Madeni.....	4.000	2,000
Çok Bvrel Metamorfizma.....	6.000	3,000
Rift, Aflokojen, hpaktojen.....	6.000	3,000
Petrol Oluşumu, Birikmesi, Aranması.....	6.000	3,000
Sedimantolojide İstatistik Yöntemler.....	6.000	3,000
Türkiye'nin Çimento Hamm. ve Sorun.....	6,000	3,000
Jeoloji Müh. Dergisi Kuruluş 30.000.....	15.000	10,000
Türkiye Jeoloji Bülteni Kuruluş 40.000.....	20.000	12,500
Kurultay Bildiri Meri Kitabı.....	20.000	10,000
Jeoloji Zaman Çizelgesi.....	20.000	10,000
MüDp&leontDteJl.....	15.000	10,000
Maden Raporl. Kuyu Loğu Teknik Kıl.....	12.500	10,000
Otoyollar Paneli.....	12.500	10,000
Kaynak ve Rezerv Sınıflandırmaları.....	12.500	10,000
Jeoloji Raporu Genel Yazım Kuralları.....	12.500	10,100
Jeoloji Mühendisliği Dergisi Yazı Dizini.....	12.500	10,000
Türkiye Jeoloji Bülteni Yazı Dizini.....	12.500	10,000
Kurultay Bildiri Özetleri Kitabı.....	40.000	30,000
Saha Jeolojisi Derlemesi.....	25.000	20,000
Petrografi.....	55.000	45,000
Pratik Jeoteknik Bilgine.....	30.000	25,000
Seramik Teknolojisi.....	25.000	20,000
Optik Mineraloji (Bektaş ÜZ).....	25.000	20,000
Maden Jeolojisi (Altan GÜMÜŞ).....	45.000	35,000
Maden Jeolojisi (Ahmet AYHAN).....	40.000	30,000
Temel Jeolojik Harita Bilgisi.....	60.000	50,000
Kaya Mekaniği.....	17.000	15,000
Zemin Mekaniği.....	25.000	20,000
Madencilik Bfğisi.....	40.000	30,000
Mineraler (Bektaş ÜZ).....	40.000	30,000
Türkiye Jeolojisine Genel Bakış.....	150.000	130,000
Kor ve Kor Kırsıtlı Kayaçlar.....	25.000	15,000
Sedimantoloji.....	25.000	20,000
Optik Mineraloji.....	20.000	15,000
Mühendislik Jeolojisi Prensipleri.....	45.000	35,000
Hidrojeolojide Pompaj Deney Verileri.....	20.000	15,000
Saha Jeolojisi (Yapısal Analiz).....	45.000	35,000
Mineraloji.....	15.000	10,000
KMSim'yumu.....	45.000	35,000
Endüstriyel Kayaçlar ve Mineraller.....	20.000	17,500
A'dan Z'ye Süstaşları.....	15.000	12,000
Yerbilimleri Sözlüğü.....	100.000	75,000
1/100.000 Jeoloji Haritası.....	50.000	40,000
1/2 QQQ.ÖÖQ Jeoloji Haritası.....	75.000	60,000
universal Tabla.....	15.000	10,000
Oranölometri Yöntemleri.....	20.000	15,000
Doğal Sulann Jeokimyası.....	45.000	40,000
Jeotermal Sistemler ve Jeokimya Özel.....	35.000	30,000
KARST.....	25.000	20,000
Yerbilimleri Kartografyası.....	35.000	25,000
Türkiye'nin Sıra Dağları ve Dağları.....	10.000	5,000
Mineraler ve Kayaçlar.....	35.000	25,000

# TEKSAN TEMEL A.Ş.

TEMEL-ENJEKSİYON-KAZIK-SONDAJ-ANKRAJ İNŞAAT VE TAAHHÜT ANONİM ŞİRKETİ

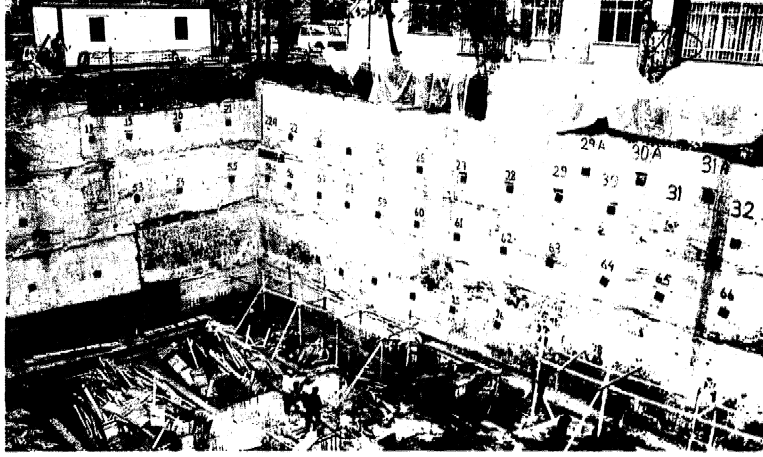

## KONULARIMIZ

- **JEOLOJİK ETÜDLER**  
*Yol, Otoyolu, Demiryolu, Köprü ve Tünel, Boru Hatları, Baraj ve Su Yapıları, Sınal Tesisler, Toplu ve Çokkatlı Binalar*
- **TEMEL VE ZEMİN ETÜDLERİ**
- **ZEMİN SONDAJLARI**
- **ZEMİN VE KAYA MEKANİĞİ LABORATUVAR DENEYLERİ**
- **TEMEL MÜHENDİSLİĞİ ÇALIŞMALARI**
- **ANKRAJ ÇALIŞMALARI**
- **KAZIK ÇALIŞMALARI**
- **ENJEKSİYON ÇALIŞMALARI**
- **HİDROJEOLOJİK ETÜDLER**
- **SU SONDAJLARI**
- **ALTYAPI İNŞAATLARI**

CINNAH CADDESİ NO: 27/9, 06680 ÇANKAYA/ANKARA  
TEL: (4) 427 02 19 - 467 09 76 FAX: (4) 467 96 58

## JMO HABER BÜLTENİ 2 Ayda bir yayımlanır

JMO Adına Sahibi:  
Behiç CONGAR

Yayına Hazırlayan:  
Mustafa ACARLAR  
Hakkı ATIL  
Erdal BİLGİNER  
Haydar İLKER  
Yavuz F. SÜTÇÜ  
Ercin TÜRKEL

Yazışma Adresi:  
P.K. 507 (06424)  
Kızılay-ANKARA  
TEL: (4) 432 30 85  
434 36 01  
FAX: (4) 434 23 88

### REKLAM FİYATLARI (TL)

Arka Kapak Tam Sayfa : 2.000.000  
1/2 Sayfa : 1.000.000  
1/4 Sayfa : 500.000  
İç Sayfalar Tam Sayfa : 1.000.000